

Worksite: \_\_\_\_\_ Instructor: \_\_\_\_\_ Date/Time: \_\_\_\_\_

## Topic C737: Hand Signals (Excavator/Backhoe)

**Introduction:** The spotter and operator must know hand signals. Make sure to agree on the signal used. Stop immediately if you do not understand.



Load Up    Load Down    Swing Left    Swing Right    Turn Left    Turn Right    Travel

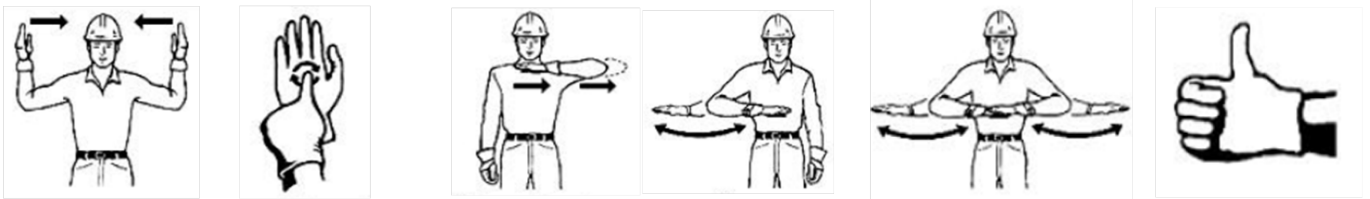

This Far To Go    Everything Slow    Stop Engine    Stop    Emergency Stop    Boom Up

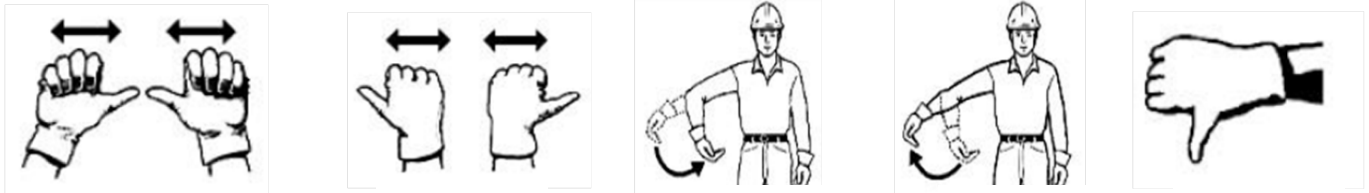

Telescope In    Telescope Out    Dipper In    Dipper Out    Boom Down



Counter Rotate Right    Counter Rotate Left    Open Bucket    Close Bucket    Dog Everything

**NO RESPONSE SHOULD BE MADE TO UNCLEAR SIGNALS**

**Conclusion:** Remain alert to all potential hazards. Only one spotter gives signals. Utilize these excavator/backhoe hand signals to ensure safe operations.

**Employee Attendance:** (Names or signatures of personnel who are attending this meeting)

*These guidelines do not supersede local, state, or federal regulations and must not be construed as a substitute for, or legal interpretation of, any OSHA regulations.*

Lugar de trabajo: \_\_\_\_\_ Instructor: \_\_\_\_\_ Fecha/Hora: \_\_\_\_\_

## Tópico C737: Señales de Mano (Excavadoras/Retroexcavadoras Laterales)

**Introducción:** El observador y el operador deben saber las señales de mano. Asegure de estar de acuerdo en las señales utilizadas. Detengase de inmediato si no entiende.



Carga Arriba



Carga Abajo



Girar a la Izquierda



Girar a la Derecha



Vuelta a la Izquierda



Vuelta a la Derecha



En Marcha



Este Tanto Que Llevar Acabo



Todo Lento



Alto al Motor



Alto



Alto de Emergencia



Aguilón Arriba

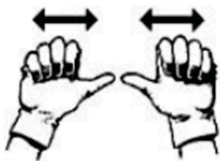

Aguilón Telescópico Adentro

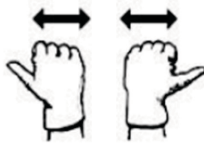

Aguilón Telescópico Afuera



Cucharon Adentro



Cucharon Afuera



Aguilón Abajo



Girar en Contra



Girar en Contra



Abrir Cuchara



Cerrar Cuchara



Frenar Todo

**NINGUNA RESPUESTA DEBE CONSIDERARSE UNA SEÑAL**

**Conclusión:** Permanezca alerta a todo peligro potencial. Solamente un observador debe dar las señales. Utilice estas señales de mano para las excavadoras/retroexcavadoras laterales para asegurar una operación segura.

Se requiere que, durante cada inspección, una persona calificada o competente inspeccione:

---



---



---



---

Estas pautas no sustituyen las leyes locales, estatales o federales y no deben interpretarse como un sustituto para, o de interpretación legal de, cualquier regulación de OSHA.