

Worksite: \_\_\_\_\_ Instructor: \_\_\_\_\_ Date/Time: \_\_\_\_\_

## Topic C742: Fire Extinguisher Gauge

**Introduction:** All employees should receive annual training on the use of fire extinguishers. Make sure the extinguisher is ready for use.

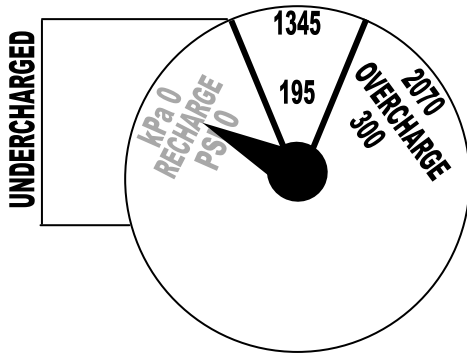

**UNDERCHARGED**

**UNDERCHARGED**  
The Gauge Needle is outside (to the left) of the green area. If a Fire Extinguisher is undercharged, it lacks the necessary pressure to adequately propel the fire suppressant. An undercharged extinguisher should only be refilled by a professional trained in Fire Suppression Equipment.

**CORRECT CHARGE**  
The Gauge Needle is anywhere in the green field. Nominally, the Gauge Needle should be pointing straight up, but as long as the Needle is within the green area, the Fire Extinguisher is considered okay for use.

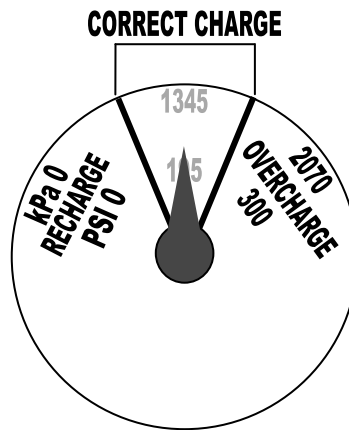

**CORRECT CHARGE**

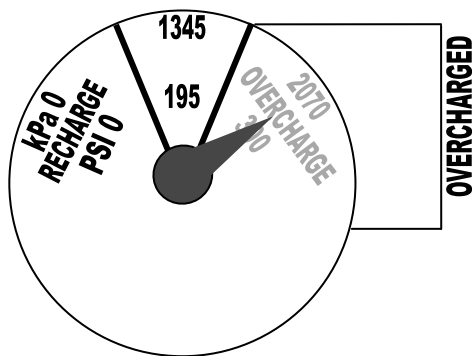

**OVERCHARGED**

**OVERCHARGED**  
The Gauge Needle is outside (to the right) of the green area. An OVERCHARGED Fire Extinguisher should be taken to a professional trained in Fire Suppression Equipment to be recharged. Attempting to release the excess pressure could result in undercharging the Fire Extinguisher, or accidental discharge of the Fire Suppressant.

**Employee Attendance:** (Names or signatures of personnel who are attending this meeting)

*These guidelines do not supersede local, state, or federal regulations and must not be construed as a substitute for, or legal interpretation of, any OSHA regulations.*

Lugar de trabajo: \_\_\_\_\_ Instructor: \_\_\_\_\_ Fecha/Hora: \_\_\_\_\_

## Tópico C742: Manómetro del Extintor de Fuego (Como Leer y Que Hacer)

**Introducción:** Todos los empleados deben recibir entrenamiento anualmente en el uso de los extintores de fuego. Asegure que el extintor este listo para uso.

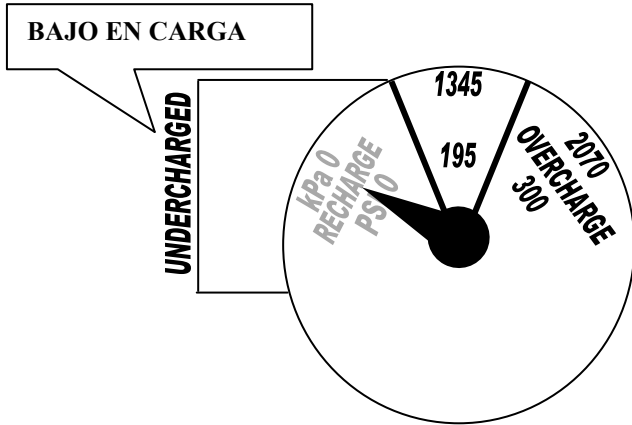

**BAJO EN CARGA**  
 La Aguja del Manómetro esta por fuera (hacia la izquierda) del área verde. Si un Extintor de fuego esta bajo en carga, carece de la presión necesaria para adecuadamente propulsar el Inhibidor de Fuego. Un extintor bajo en carga solamente debe recargarse por un profesional entrenado en Equipo de Inhibidores de Fuego.

**CARGA CORRECTA**  
 La Aguja del Manómetro esta en cualquier parte de área verde. Nominalmente, la Aguja del Manómetro debe estar apuntando directo hacia arriba, pero mientras la Aguja este dentro del área verde, el Extintor de Fuego es considerado bueno para el uso.

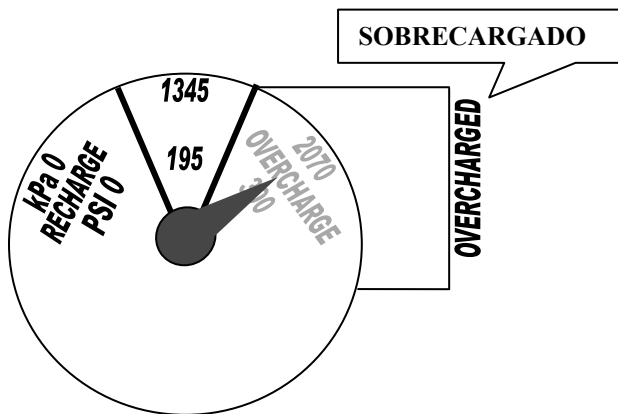
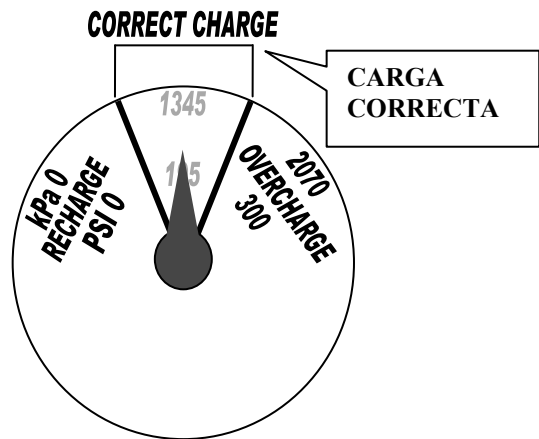

**SOBRECARGADO**  
 La Aguja del Manómetro esta por fuera (hacia la derecha) del área verde. Un Extintor de Fuego SOBRECARGADO debe llevarse a un profesional entrenado en Equipo de Inhibidores de Fuego para recargarse. El intentar aliviar la presión de exceso puede resultar que baje de carga el Extintor de Fuego, o accidentalmente descargar el Inhibidor de Fuego.

Se requiere que, durante cada inspección, una persona calificada o competente inspeccione:

Estas pautas no sustituyen las leyes locales, estatales o federales y no deben interpretarse como un sustituto para, o de interpretación legal de, cualquier regulación de OSHA.